

# PROYECTO CONTRACT

REVISTA DE INTERIORISMO PARA INSTALACIONES COMERCIALES, HOSTELERÍA Y OFICINAS

**casaviva**

Número 132 Precio España: 5,90 €

**IGNASI BONJOCH CANALLA DEAR HOTEL DORSIA MOLESKINE CAFÉ MUNICH ZARAGOZA  
PÓSITO PESQUERO PAVILLION FINANCIAL MATRÍCULA ILUMINACIÓN DECORATIVA**

BISTRÓ DE CAMARENA

FRANCESC RIFÉ



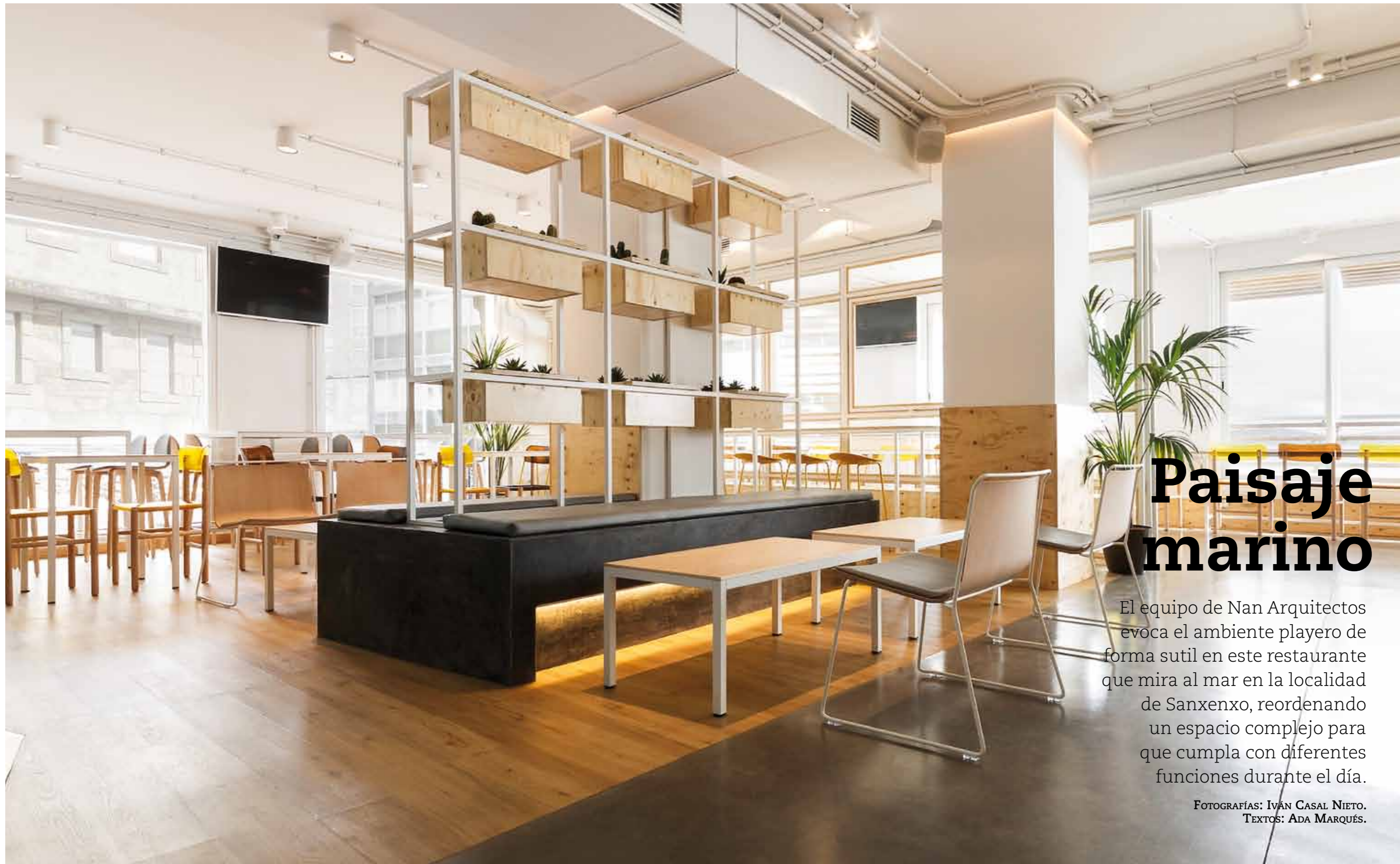

# Paisaje marino

El equipo de Nan Arquitectos evoca el ambiente playero de forma sutil en este restaurante que mira al mar en la localidad de Sanxenxo, reordenando un espacio complejo para que cumpla con diferentes funciones durante el día.

FOTOGRAFÍAS: IVÁN CASAL NIETO.  
TEXTOS: ADA MARQUÉS.

La posición elevada es una ventaja y el local la aprovecha para enfatizar esta visión al mar, que ni siquiera se interrumpe con las celosías que, a modo de sombrillas, protegen del sol. Pavimentos de hormigón pulido y tarima de PVC. Los muebles son de Ondarreta y las sillas son el modelo Trattoria, diseño de Jasper Morrison que produce Magis.





**E**n este proyecto de restauración en un entorno clave de la localidad turística pontevedresa de Sanxenxo, se plantea un local con un programa y distribución complejos, ya que pretende funcionar durante todo el día adaptándose a las necesidades del momento –cafetería para los desayunos, restaurante para las comidas y cenas y pub nocturno donde tomarse algo relajado– en una parcela bastante irregular, con varios accesos y zonas bastante estrechas.

Estos condicionantes determinarán los ambientes del local que se dividen en una zona más de estar, con un pavimento más cálido y una barra acorde, y otro espacio más adecuado al ajetreo nocturno, con una iluminación, materiales y mobiliarios más sofisticados.

La ubicación del local es privilegiada, tanto por donde está, en el punto bisagra entre la zona de restaurantes y la de marcha nocturna, como, sobre todo, por sus vistas panorámicas hacia el mar. La posición elevada es un “plus” y el local aprovechará esto para enfatizar esta visión, que ni siquiera cortará con las celosías que, a modo de sombrillas, protegen del sol.

Se intenta trasladar al interior este ambiente playero, eligiendo unos materiales y colores frescos como el blanco y azul del mar que baña paredes y azulejos, el dorado del sol y la arena que aparece en la iluminación inferior y las sutiles sillas, la madera de los barcos y una vegetación también acorde con este paisaje marino.

El resultado es un gran espacio muy diáfano que evoca la playa, donde los materiales, mobiliario e iluminación muestran toda su expresividad.

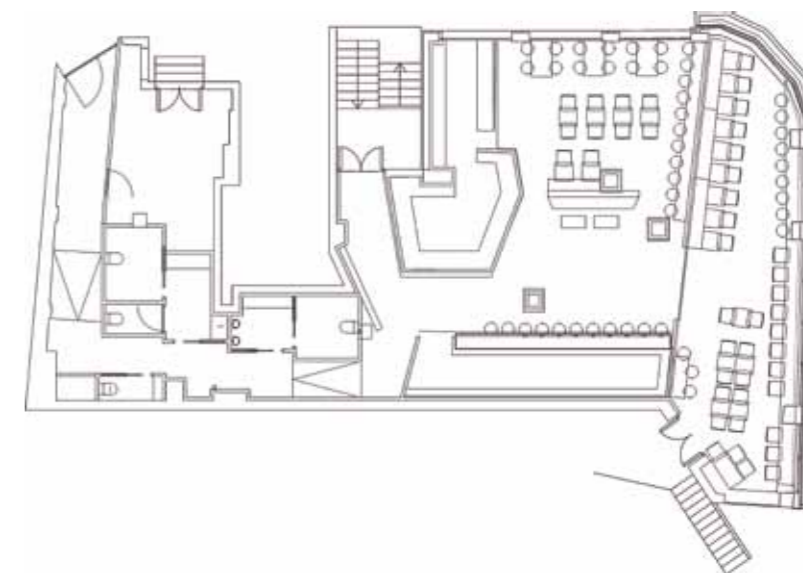

**FICHA TÉCNICA: DORSIA SANXENXO.** Praia de Silgar, 2 Sanxenxo. Pontevedra. **Proyecto:** NAN Arquitectos. Javier Vidal, Alberto Reiriz, Wenceslao López y Vicente Pillado. Plaza de España 1, 1º izq, oficina 2. 36002 Pontevedra. T. 658 617 408. Antonio 31 (The Garden space), 28029 Madrid España. 646 379 831. [www.nanarquitectos.com](http://www.nanarquitectos.com). **Mobiliario:** Ondarreta, Magis. **Iluminación:** Tromilux, Climar. **Constructora:** Obras y Reformas Poio. **Revestimiento cerámico:** Kiba.

Algunos muebles han sido diseñados y realizados a medida por Nan Arquitectos. Para la iluminación se han utilizado equipos de Tromilux y Climar. Los revestimientos cerámicos han sido suministrados por Kiba.